

Reunión de vecinos de Willoughby Corner

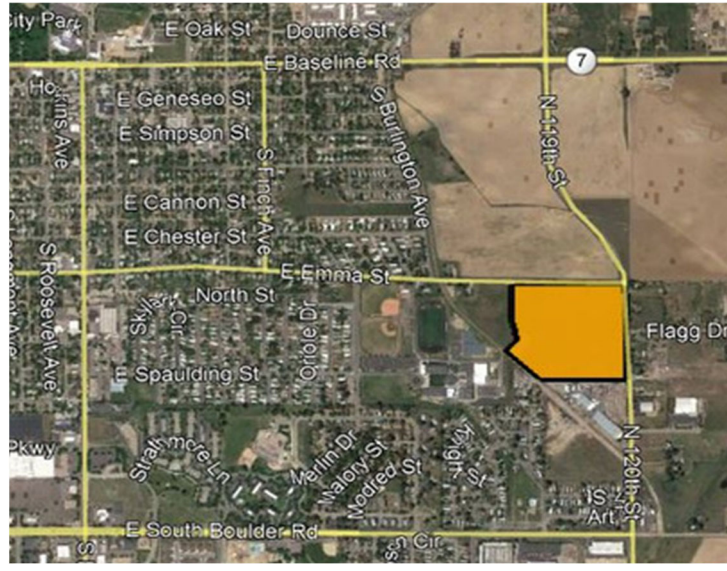

Por favor, únase a la Autoridad de Vivienda del Condado de Boulder (BCHA, por sus siglas en inglés) el 15 de diciembre de 2021 para celebrar una reunión virtual del vecindario y abarcar Willoughby Corner, la comunidad planificada de viviendas para la fuerza laboral ubicada en la intersección de East Emma Street y 120th Street, en Lafayette.

BCHA está en proceso de presentar una solicitud para el desarrollo de una urbanización planificada que propone 400 viviendas asequibles de forma permanente en una variedad de tipos de viviendas; incluyendo dúplex, casas adosadas y apartamentos, así como importantes servicios públicos. Además de las viviendas, el barrio de 24 acres incluirá jardines comunitarios, un edificio comunitario, un parque para perros, espacios para senderos y parques. Los representantes de BCHA y de la ciudad de Lafayette estarán presentes en la reunión para responder a las preguntas y proporcionar información al público.

Cuándo: Miércoles 15 de diciembre de 5:30 pm – 7:00 pm

Vínculo de la reunión: www.t.ly/DQEG

Número de llamada : 669-900-6833

ID de la reunión: 833-0885-6818



Contacto BCHA: Molly Chiang, Directora de administración de proyectos urbanos

Email: MChiang@BoulderCounty.org

Teléfono: (607) 275-1786

Planificadora de la ciudad : Millissa Berry, Planificadora municipal a cargo

Email: Millissa.Berry@lafayetteco.gov

Teléfono: (303) 661-1463

Para más información, visite www.WilloughbyCorner.org

or cityoflafayette.com/2333/Emma-120th-St